Stadt Leipzig

Leipzig weiter denken

SACHSEN
Diese Maßnahme wird mitfinanziert mit Steuermitteln auf Grundlage des vom Sächsischen Landtag beschlossenen Haushaltes.

... Kultureinrichtungen (Theater, Museen u. a.)

- KULTURAMT – Grassimuseum für angewandte Kunst; Naturkundemuseum
- KULTURAMT – Kulturförderung
- SELBSTSTÄNDIGE KULTURBETRIEBE – Oper, Gewandhaus, Museum der Bildenden Künste
- VOLKSHOCHSCHULE
- LEIPZIGER STÄDTISCHE BIBLIOTHEKEN

... andere Themen

- STADTBÜRO
- BÜRGERTELEFON 115
- BÜRGERINFORMATION im Neuen Rathaus
- Finanzplanung der Stadt
- Wirtschaft & Beschäftigungsförderung
- Sport

... Bauen & Wohnen

- STADTPLANUNGSAMT
- AMT FÜR WOHNUNGSBAU & STADTERNEUERUNG
- AMT FÜR BAUORDNUNG & DENKMALPFLEGE
- VERKEHRS- & TIEFBAUAMT
- LIEGENSCHAFTSAMT

Belange von Senior/-innen, Migrant/-innen, Menschen mit Behinderungen, Gesundheit & sozial Benachteiligte

- GESUNDHEITSAMT
- SOZIALAMT
- BEAUFTRAGTE FÜR SENIOR/-INNEN
- REFERAT MIGRATION & INTEGRATION
- BEAUFTRAGTE FÜR MENSCHEN MIT BEHINDERUNGEN

... Kitas, Schulen, Jugendeinrichtungen

- AMT FÜR JUGEND UND FAMILIE – Jugendhilfe
- AMT FÜR JUGEND UND FAMILIE – Allgemeiner Sozialdienst
- AMT FÜR JUGEND UND FAMILIE – Kindertagesstätten
- AMT FÜR SCHULE – Infrastruktur
- AMT FÜR SCHULE – Bildung

... Grün & Natur in der Stadt, Umweltschutz, Klimaschutz, Abfall

- REFERAT NACHHALTIGE ENTWICKLUNG & KLIMASCHUTZ
- AMT FÜR UMWELTSCHUTZ – Abfall, Bodenschutz, Naturschutz
- AMT FÜR UMWELTSCHUTZ – Luftqualität, Wasserqualität
- AMT FÜR STADTGRÜN & GEWÄSSER – Stadtgrün
- AMT FÜR STADTGRÜN & GEWÄSSER – Gärten

... den Verkehr oder das Parken

- VERKEHRS- & TIEFBAUAMT – Radverkehrsbeauftragter
- VERKEHRS- & TIEFBAUAMT – Straßenverkehrsbehörde
- VERKEHRS- & TIEFBAUAMT – Generelle Planung
- VERKEHRS- & TIEFBAUAMT – Fußverkehrsbeauftragter
- ORDNUNGSAMT – Verkehrsüberwachung

... Ordnung, Sauberkeit oder Sicherheit im öffentlichen Raum

- ORDNUNGSAMT – Stadtordnungsdienst
- ORDNUNGSAMT – Sicherheitsbehörde
- ORDNUNGSAMT – Ordnungstelefon 0341 123-8888
- STADTREINIGUNG
- FEUERWEHR
- MÄNGELMELDER

Meine Idee / mein Hinweis betrifft ...

In meiner Straße endet der Radweg an einer sehr unübersichtlichen Stelle.

Auf unserem Lieblingsspielplatz ist eine Sprosse des Klettergerüsts defekt.

In meiner Schule sind einige Fenster defekt. Wann werden die repariert oder ausgetauscht?

Auf der Brachfläche nebenan liegt ein ganzer Haufen Sperrmüll.

Ich möchte konkrete, umsetzbare Ideen oder Hinweise für die Stadt weitergeben.

Stadt Leipzig

Leipzig weiter denken

SACHSEN
Diese Maßnahme wird mitfinanziert mit Steuermitteln auf Grundlage des vom Sächsischen Landtag beschlossenen Haushaltes.

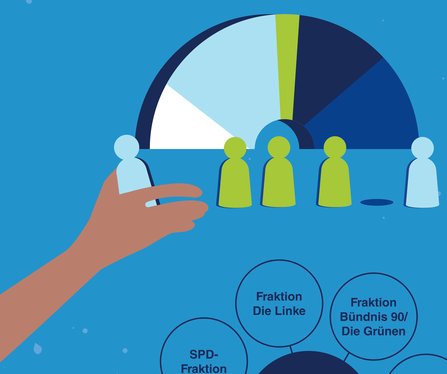

Fünf Fraktionen

Landtag

Die Veränderung braucht Entscheidungen des Freistaates Sachsen.

Fraktion Die Linke

Fraktion Bündnis 90/ Die Grünen

SPD-Fraktion

Stadtrat

CDU-Fraktion

AfD-Fraktion

Fraktion Freibeuter

Bürgerhaushalt

Die Veränderung betrifft die Stadt insgesamt oder ein großes Gebiet.

Fachbeiräte

Jugend-parlament

Petitions-ausschuss

Stadtbezirks-beiräte

Die Veränderung betrifft ein bestimmtes Wohngebiet, einen Stadtteil oder Ortsteil.

Ortschaftsräte

Kann das Thema durch die Verwaltung bearbeitet werden?

Wechseln Sie die Station.

Wie kann mich die Stadtpolitik dabei unterstützen?

Ich möchte, dass mehr Personal für die allgemeine Grünflächenpflege eingestellt wird.

Ich möchte, dass meine Schule saniert wird.

Ich möchte, dass auf alle kommunalen Gebäude mit Flachdächern Solar-anlagen gebaut werden.

Ich möchte eine Veränderung in der Stadt anstoßen.

Stadt Leipzig

Leipzig weiter denken

SACHSEN
Diese Maßnahme wird mitfinanziert mit Steuermitteln auf Grundlage des vom Sächsischen Landtag beschlossenen Haushaltes.

... Genehmigungen um ...

... etwas zu bauen

Bauvoranfragen/ Baugenehmigungen: Amt für Bauordnung und Denkmalschutz

... etwas im öffentlichen Raum aufzustellen

Werbung auf öffentlichen Straßen & Plätzen: Verkehrs- & Tiefbauamt, Sachgebiet Sondernutzung/ Umleitungen

... etwas im öffentlichen Raum zu veranstalten

Veranstaltungsbehörde: Ordnungsamt

... etwas im öffentlichen Raum zu verkaufen

Verkaufsstände & Auslagen auf öffentlichen Plätzen und Straßen: Marktamt

Verkaufsstände in Grünflächen und Parks: Amt für Stadtgrün und Gewässer

... finanzielle Unterstützung / Förderung

Stadtweite Fördermöglichkeiten der Fachämter

Förderung von Projekten für & mit Kindern & Jugendlichen: Amt für Jugend & Familie

Kulturförderung: Kulturamt

Förderung sozialer Anliegen: Sozialamt

Weitere Fachförderungen der Stadt

Förderung von Aktivitäten für Umwelt und Verbraucherschutz: Amt für Umweltschutz

Förderung von Aktivitäten im Stadtteil

Stadtbezirksbudgets

Brauchtumsbudgets der Ortschaftsräte

Fördermöglichkeiten beim Freistaat Sachsen sowie Stiftungen, Lotterien u.a.

Beratung durch die Sächsische Aufbaubank

... weitere Mitwirkende

Beratung durch Gebietsmanagements (in einigen Stadtteilen)

Vereinsdatenbank

Beratung durch die Freiwilligen-Agentur Leipzig e.V.

Beratung durch die Fachämter

Wechseln Sie die Station.

... fachliche Unterstützung und Beratung

Dafür brauche ich ...

Ich möchte ein Stadtteilfest organisieren.

Ich möchte die Baumscheiben in unserer Straße bepflanzen und gießen.

Ich möchte mit meinem Verein Bildungsveranstaltungen organisieren.

Ich möchte selbst etwas in der Stadt tun oder verändern.